

ROMANIA  
JUDETUL GALATI  
COMUNA MOVILENI  
CONSILIUL LOCAL

HOTARAREA NR.17  
din 31.05.2018

privind: **aprobarea trecerii din domeniul privat in domeniul public al Unității Administrativ-Teritoriale Comuna Movileni a unor suprafete de teren situate in intravilanul Comunei Movileni, Judetul Galati ;**

Initiator : D-l Moisă Marian, Primarul comunei Movileni, judetul Galati, validat prin sentinta civila nr. 1435/24.06.2016 a Judecatoriei Tecuci ;

Proiect de hotarare inregistrat la nr.2704/03.05.2018;

Consiliul Local al comunei Movileni, judetul Galati, intrunit in sedinta ordinara din data de 31.05.2018;

Avand in vedere expunerea de motive a initiatorului, inregistrata la nr.2702/03.05.2018;

Avand in vedere raportul de specialitate intocmit de Compartimentul de resort din cadrul aparatului de specialitate al Primarului Comunei Movileni, inregistrat la nr.2703/03.05.2018 ;

Avand in vedere avizul Comisilor de specialitate ale Consiliului Local nr.1,2 si 3 ;

Avand in vedere dispozitiile art.554, alin.(1) si art.859, alin.(2) din Codul civil ;

Avand in vedere dispozitiile art.8, alin.1 din Legea nr.213/1998, privind bunurile proprietate publică;

Având în vedere dispozițiile art. 36 , alin.(2) , lit.c, art. 119, si art.120, din Legea administrației publice locale nr. 215/2001 , republicată , cu modificările și completările ulterioare ;

În temeiul prevederilor art. 45 , alin.(3) din Legea administrației publice locale nr. 215/2001 , republicată , cu modificările și completările ulterioare :

**HOTARASTE:**

**Art.1** Se aproba trecerea din domeniul privat in domeniul public al Unității Administrativ-Teritoriale Comuna Movileni a suprafetelor de teren curti constructii si arabil situate in intravilanul comunei Movileni, dupa cum urmeaza

1. 1786 mp din care 1386 mp curti constructii si 400 arabil aferent blocuri de locuinte sociale I si II, conform anexei nr.1, care face parte integrantă din prezenta hotărâre ;
2. 2342 mp aferent Cladire Cultura conform anexei nr.2, care face parte integrantă din prezenta hotărâre ;

**Art.2** Se va actualiza in mod corespunzator Inventarul bunurilor care apartin domeniului public al Comunei Movileni, Judetul Galati, insusit de Consiliul Local prin Hotararea nr.64/14.12.2017;

**Art.3** Cu aducerea la indeplinire a prevederilor prezentei hotarari se insarcineaza Primarul comunei Movileni , judetul Galati .

**Art.3** (1) Prezenta hotărâre se comunică Biroului financiar contabil din cadrul aparatului de specialitate al Primarului comunei Movileni, județul Galați și Prefectului judetului Galati in vederea exercitarii controlului cu privire la legalitate si se aduce la cunostinta publica prin grija secretarului comunei.

(2) Aducerea la cunostinta publica se face prin afisare la sediul Primariei comunei Movileni.

Presedinte de sedinta,  
Mindrescu Lucian



Cotrasemneaza :

Secretar,  
Ion Vasilica

Plan de amplasament si delimitare a imobilului  
Scara 1:500

Anexa 1-35 la regulament



Nr.cadastral	Suprafata masurata a imobilului (mp)	Adresa imobilului
	1786	Intravilan Movileni, Cv 9 P 20, UAT Movileni, judet GALATI
Nr. carte funciara		Unitatea Administrativ Teritoriala (UAT)
		Movileni

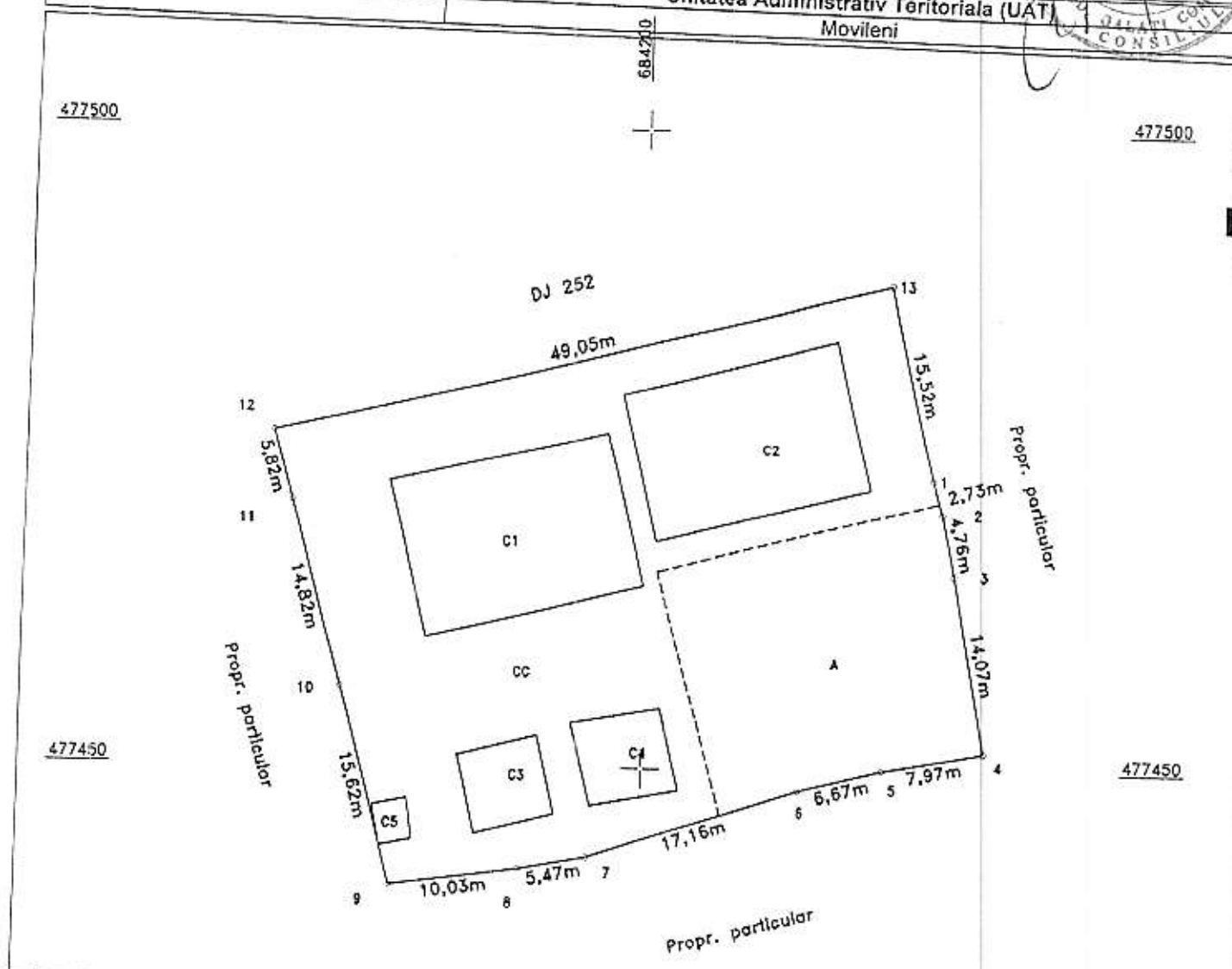

**A. Date referitoare la teren**

Nr. parcela	Categorie de folosinta	Suprafata (mp)	Mentii
1	CC	1386	Imobil imprejuiat cu gard.
2	A	400	
<b>TOTAL</b>		<b>1786</b>	

**B. Date referitoare la constructii**

Cod constr.	Destinatia	Suprafata construita la sol (mp)	Suprafata desfasurata (mp)	Mentii
C1	CL	212	424	Bloc A. An constr. 1980.
C2	CL	206	412	
C3	CA	39	39	Bloc B. An constr. 1981.
C4	CA	46	46	Anexa
C5	CA	8	8	Anexa
<b>TOTAL</b>		<b>511</b>		Anexa

Suprafata totala masurata a imobilului = 1786 mp  
Suprafata din act = 1786 mp

Executant **PEA POPA GRIGORE**  
(nume, prenume)  
AUTORIZAT  
Confirm executarea masuratorilor la teren, corectitudinea intocmirii documentatiei cadastrale si corespondenta acesteia cu realitatea din teren.  
Semnatura si stampila  
Data: 05-06-2018

Inspector  
Confirm introducerea imobilului in baza de date si atribuirea numarului cadastral.  
Semnatura si parafa  
Data \_\_\_\_\_

Stampila BCPI Tecuci

\*In situatia in care exista numere cadastrale pentru imobilele vecine, in locul numelui vecinului se va trece numarul cadastral, iar in lipsa numarului cadastral numarul topografic sau numarul administrativ. Suprafetelo se rotunjesc la metru patrat.

Plan de amplasament si delimitare a imobilului  
 Scara 1:1000



Nr.cadastral	Suprafata masurata a imobilului (mp)	Adresa imobilului
	2342	Intravilan Movileni, CV 46 P 1, UAT Movileni, judet SALAJI
Nr. carte funciara		Unitatea Administrativ Teritoriala (UAT)
		Movileni

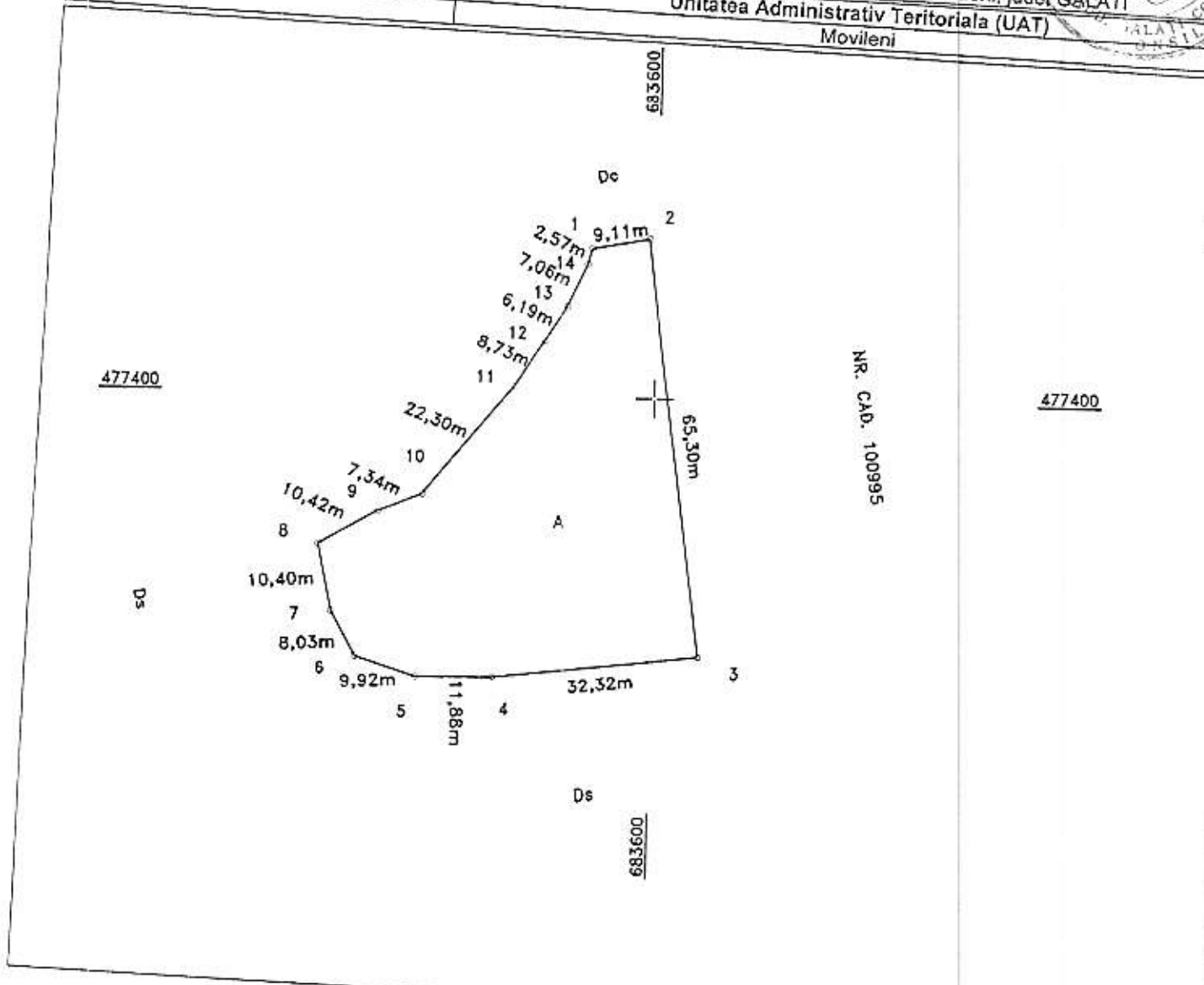

A. Date referitoare la teren			Mentiiuni
Nr. parcela	Categorie de folosinta	Suprafata (mp)	Imobil neimpregmuit;
1	A	2342	
<b>TOTAL</b>		<b>2342</b>	

B. Date referitoare la constructii				Mentiiuni
Cod constr.	Destinatia	Suprafata construita la sol (mp)	Suprafata desfasurata (mp)	
<b>TOTAL</b>				

Suprafata totala masurata a imobilului = 2342 mp  
 Suprafata din act = 2300 mp

<p>Executant PFA POPA GRIGORE                  (nume, prenume)                  DE                  Confirm executarea masuratorilor la teren, corectitudinea intocmirii documentatiei cadastrale si corespondenta acestora cu realitatea din teren.                  Semnatura si stampila                  POPA                  Data: 04.06.2018</p>	<p>Inspector                  Confirm introducerea imobilului in baza de date si atribuirea numarului cadastral.                  Semnatura si parafa                  Data _____</p>
---	---

\*In situatia in care exista numere cadastrale pentru imobilele vecine, in locul numelui vecinului se va trece numarul cadastra, iar in lipsa numarului cadastral numarul topographic sau numarul administrativ. Suprafetele se rotunjesc la metru patrat.